

✓ Se i documenti inviati non sono idonei a dimostrare che il pagamento non è dovuto, l'ente creditore ti informa del rigetto della richiesta che hai presentato e comunica all'Agenzia delle entrate-Riscossione di riprendere le attività di recupero.

✓ Se entro 220 giorni dalla presentazione della domanda non ricevi nessuna risposta dall'ente creditore, le somme non sono più dovute nei casi di:

- pagamento già effettuato;
- sgravio;
- prescrizione;
- decadenza.

Se Mi Scordo?

Comunicaci
il tuo numero
di **cellulare**
o la tua **email**
noi ti offriamo...
... un nuovo servizio



IN QUALI CASI PUOI SOSPENDERE LA RISCOSSIONE

✓ COME E DOVE PRESENTARE
LA DOMANDA

✓ RISPOSTA IN TEMPI CERTI
DALL'ENTE CREDITORE

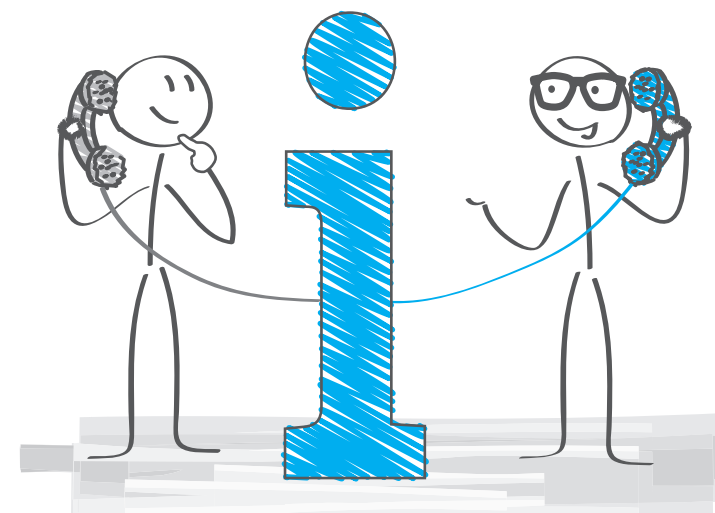

 per saperne di piú
www.agenziaentrate.riscossione.gov.it

✓ La Legge n. 228/2012 stabilisce che è possibile chiedere la sospensione legale della riscossione degli importi indicati in una cartella o in ogni altro atto notificato dall' Agenzia delle entrate-Riscossione, se le somme richieste dall'ente creditore sono state interessate da:

- **pagamento** effettuato prima della formazione del ruolo;
- **provvedimento** di sgravio (cancellazione del debito) emesso dall'ente creditore;
- **prescrizione** o **decadenza** intervenute prima della data in cui il ruolo è stato reso esecutivo;
- **sospensione** amministrativa (dell'ente creditore) o giudiziale;
- **sentenza** che annulla in tutto o in parte la pretesa dell'ente creditore, emessa in un giudizio al quale l' Agenzia delle entrate-Riscossione non ha preso parte.

La domanda va presentata - una sola volta per lo stesso debito - a pena di decadenza, **entro 60 giorni** dalla notifica della cartella o altro atto della riscossione riferito alle somme interessate.

COME E DOVE PRESENTARE LA DOMANDA

✓ AREA RISERVATA WEB e APP

Puoi presentare la domanda di sospensione online tramite il servizio "Richiedi la sospensione" che trovi nell'area riservata del nostro portale www.agenziaentrateriscossione.gov.it o della App Equiclick.

✓ E-MAIL O SPORTELLO

Compila il modulo SL1 che trovi nella sezione Modulistica del nostro portale o presso i nostri sportelli.

Alla richiesta vanno allegati:

- copia di un documento di riconoscimento;
- la documentazione in tuo possesso a supporto della domanda, come ad esempio:
 - la ricevuta che attesta il pagamento già avvenuto;
 - il provvedimento di sgravio o la sentenza a te favorevole.

Puoi inviare la domanda tramite e-mail esclusivamente agli indirizzi riportati nel modulo oppure presentarla presso i nostri sportelli.

RISPOSTA IN TEMPI CERTI DALL'ENTE CREDITORE

✓ Ricevuta la domanda, completa di tutta la documentazione, se accolta l' Agenzia delle entrate-Riscossione chiede una verifica all'ente creditore che dovrà fornirti un riscontro entro i successivi 220 giorni. Nel frattempo la riscossione rimane sospesa.