

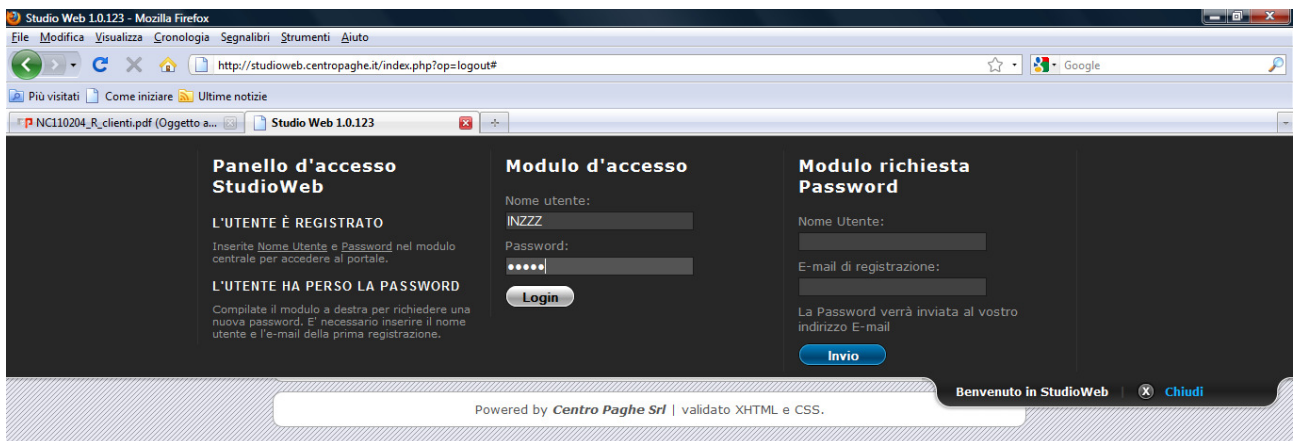

“Studio Web” è l’innovativo **PORTALE WEB** che il **Centro Paghe** ha realizzato per gestire le comunicazioni e l’interscambio di dati e informazioni (F24, Bonifici, Stampe, Prospetti PDF, etc) tra lo Studio del Consulente e le Aziende clienti.

L’accesso al portale può avvenire da parte dello Studio, da parte dell’Azienda sua cliente, o da parte del dipendente dell’Azienda cliente, ciascuno in base alle proprie funzionalità, in modalità protetta, attraverso una credenziale di autenticazione personale.

Le credenziali di autenticazione sono analoghe a quelle utilizzate per l’accesso alle altre soluzioni web del Centro Paghe (es. Rileva Light Web). L’accesso a “Studio Web” consente di utilizzare anche le altre soluzioni web, senza necessità di una ulteriore autenticazione.



Per conseguire una comunicazione più personalizzata tra Azienda e Rispettivo Studio di Riferimento, quest’ultimo può configurare i propri segni distintivi (Logo e Ragione Sociale dello Studio, colore sfondo)

Una volta effettuato l’accesso il portale si presenta con le sue caratteristiche e funzionalità contraddistinte da altrettante schede:

Scheda FILE: interscambio dati e informazioni tra Studio e Azienda (download, visualizzazione, upload di documenti e informazioni):

- Dati che lo Studio fornisce all’Azienda (i dati possono anche promanare direttamente dalla procedura paghe attraverso un wizard di esportazione, ad es. F24, bonifici bancari, etc.)
- Documenti che lo Studio fornisce all’Azienda (es. circolari, prospetti, etc.)
- Comunicazioni che lo Studio fornisce all’Azienda (es. agenda scadenze, etc.)
- Dati che l’Azienda fornisce allo Studio (certificati, visure, passaggi di livello, comunicazioni varie, etc.)

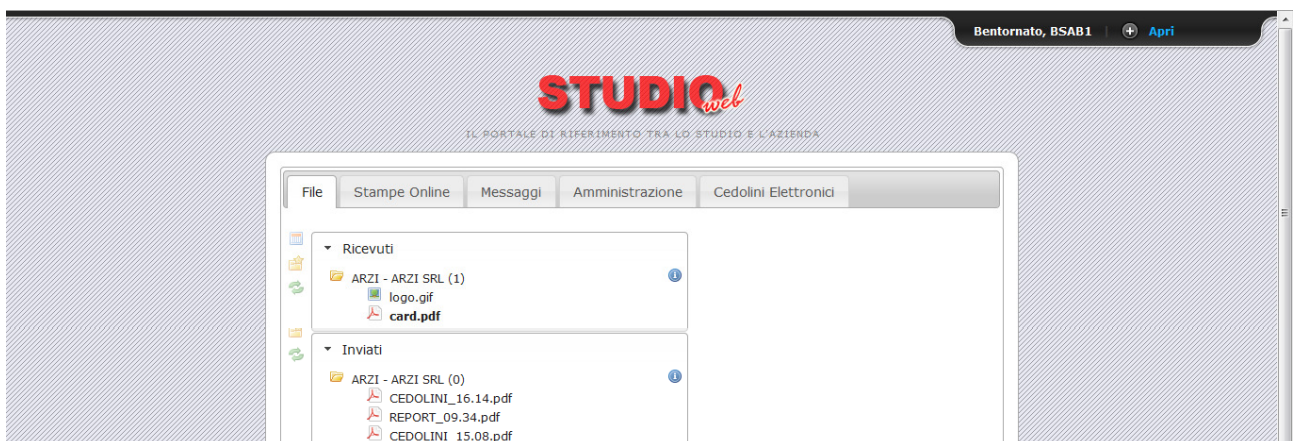

Scheda STAMPE ON LINE: è possibile effettuare la visualizzazione/download del documento di interesse tramite selezione con motore di ricerca, per Azienda, Anno, Mese, Tipo di Stampa (ex *CpOnLine*)

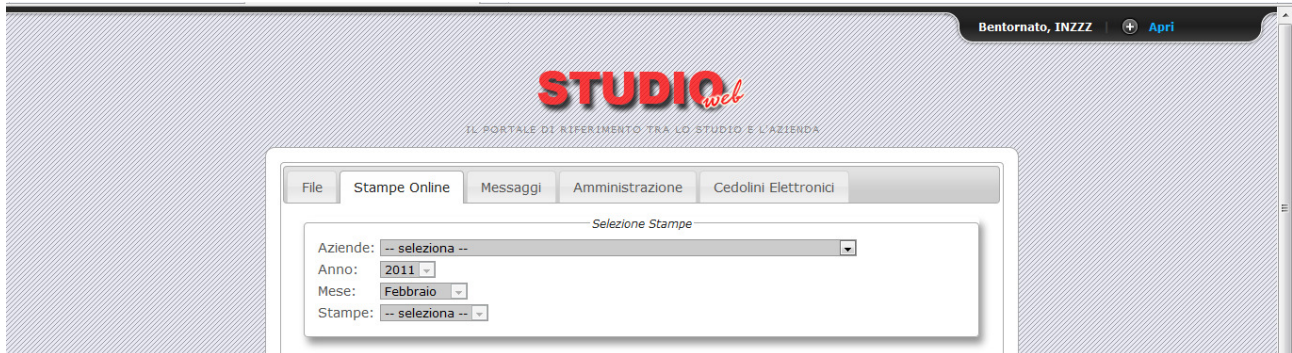

Scheda AMMINISTRAZIONE: solo lo Studio dispone di questa scheda, con cui può decidere che tipo di funzionalità mettere a disposizione dell'Azienda Cliente, in base alla versione di Studio web adottata (es. solo Upload/Download Documenti; Stampe On line; Cedolini Elettronici)



Scheda CEDOLINI ELETTRONICI: il dipendente dell'azienda cliente, qualora previsto dalla soluzione adottata di Studio Web, attraverso credenziali di autenticazioni personali, può visualizzare ed effettuare il download del proprio cedolino/LUL

